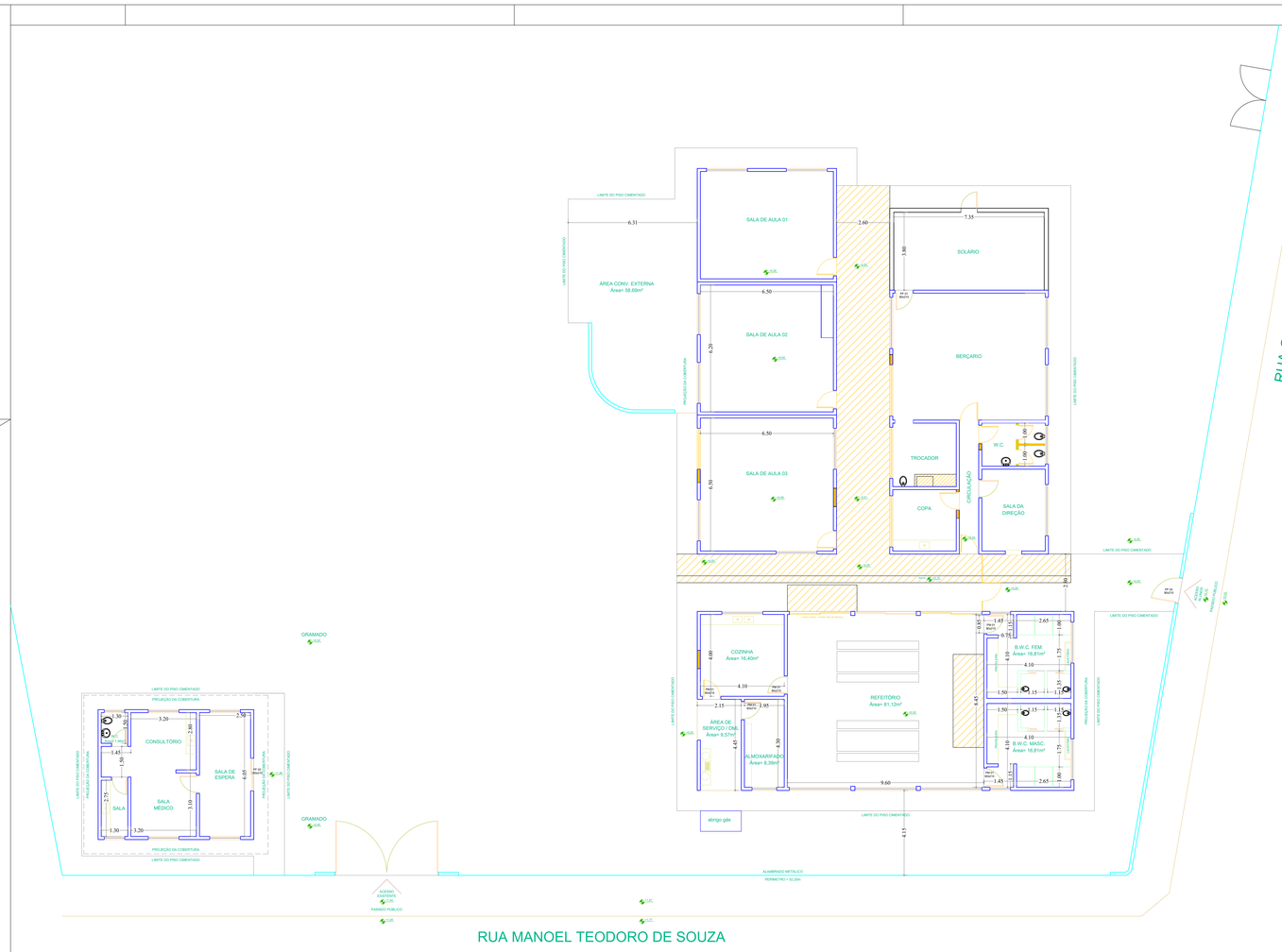

PLANTA BAIXA EXECUTIVA - DEMOLIÇÃO

ESCALA 1:100

S.O. - SECRETARIA DE OBRAS

PRANCHA 01/03

PLANTA BAIXA - DEMOLIÇÕES

REFORMA DE PRÉDIO PÚBLICO PARA IMPLANTAÇÃO DO CENTRO DE ATENÇÃO PSICOSSOCIAL INFANTIL - CAPSI
PROJETO

RUA GERÔNIMO DE SOUZA SANTOS, Nº 20
LOCAL

VILA TRONCOSO
BAIRRO

BIRIGUI - ESTADO DE SAO PAULO.
CIDADE

PREFEITURA MUNICIPAL DE BIRIGUI -SP.

SAMANTA PAULA ALBANI BORINI
ADMINISTRAÇÃO

SITUAÇÃO: Sem escala

VER DESENHO

ÁREAS:

ÁREA DO TERRENO ..... 3.697,12 m²
ÁREA DE CONSTRUÇÃO ..... 481,21 m²

RESPONSÁVEIS:

SAMANTA PAULA ALBANI BORINI
PREFEITA MUNICIPAL

SECRETÁRIO DE SAÚDE
ROQUE HAROLDO BOMFIM

SECRETÁRIO DE OBRAS
ROGÉRIO VENICIUS COSTA FERNANDES

DANIEL NOZOMU HAZASKI
ENGENHEIRO CIVIL
CREA: 5069273022-SP

Data : 22 / 12 / 2025 | Escala : INDICADA
Desenho : DANIEL NOZOMU HAZASKI

DESPACHOS.